ஆனந்த பாஸ்கர்
PRGI No: TNMUL/25/A1387
ANANDA BHASKAR
உதயத்தில் உங்களுடன் காலை நாளிதழ்
www.anandabhaskar.com

சென்னை மலர்: 01 இதழ்: 196 10.01.2026 சனிக்கிழமை
Chennai Volume: 01 Issue: 196 Saturday pages 4 Rs.5/-
DISTRIBUTED ACROSS TAMIL NADU AND PUDUCHERRY

இன்றைய நாள்

சனிக்கிழமை
(10-01-2026)
விசுவாவசு ஆண்டு, மார்கழி -26
பிறை: தேய்பிறை
திதி
சப்தமி நண்பகல் 12.33 வரை
பிறகு அஷ்டமி
நட்சத்திரம்:
அஸ்தம் இரவு 07.37 வரை
பிறகு சித்திரை.
யோகம்
மரண யோகம்
ராகுகாலம்
காலை 9.00-10.30 மணி
எமகண்டம்
நண்பகல் 1.30-3.00 மணி
சூலம் - கிழக்கு
நல்ல நேரம் :
காலை 7-8 மணி
மாலை 5-6 மணி.

மேஷம்	மாற்றம்
ரிஷபம்	பக்தி
மிதுனம்	தெளிவு
கடகம்	மேன்மை
சிம்மம்	நிறைவு
கன்னி	பரிசு
துலாம்	நன்மை
விருச்சிகம்	பாராட்டு
தனுசு	தனம்
மகரம்	அனுகூலம்
கும்பம்	சுபம்
மீனம்	சுகம்

உலகளவில் முன்னணியில் இருப்பதை நோக்கி ஏஐ நிறுவனங்கள் செயல்பட பிரதமர் வேண்டுகோள்

புதுடெல்லி,ஜன.10:

இந்திய செயற்கை நுண்ணறிவு (ஏஐ) ஸ்டார்ட் அப் நிறுவனங்கள், உலகளவில் முன்னணியில் இருப்பதை நோக்கி செயல்பட வேண்டும் என பிரதமர் மோடி கேட்டுக் கொண்டுள்ளார்.

அனைவருக்கும் செயற்கை நுண்ணறிவு: உலகளாவிய தாக்கம்' குறித்த உச்சி மாநாடு அடுத்த மாதம் நடைபெறவுள்ளது. இதை முன்னிட்டு இந்திய ஏஐ ஸ்டார்ட் அப் நிறுவனங்களின் தலைவர்களுடன் நடைபெற்ற கூட்டத்துக்கு பிரதமர் மோடி தலைமை தாங்கினார்.

இந்த கூட்டத்தில் அவதார், பார்த்ஜென், ஃப்ராக்டல், கான், ஜென்லூப், இன்டெலிஹெல்த், சர்வம், டெக் மஹிந்திரா, ஜென் டீக் உட்பட பல ஸ்டார்ட் அப் நிறுவனங்களின் சிஇஓ.க்கள் பங்கேற்றனர்.

மத்திய மின்னணு மற்றும் தகவல் தொழில்நுட்பத்துறை அமைச்சர் அஸ்வினி வைஷ்ணவ், இணையமைச்சர் ஜிதின் பிரசாதா ஆகியோரும் இந்த கூட்டத்தில் பங்கேற்றனர்.

அப்போது பிரதமர் மோடி கூறியதாவது: ஸ்டார்ட் அப் நிறுவனங்கள், செயற்கை நுண்ணறிவு தொழில்முனைவோர் ஆகியோர் நாட்டின்

எதிர்காலத்தை இணைந்து உருவாக்குபவர்கள். சமூகத்தில் மாற்றத்தை ஏற்படுத்துவதில் செயற்கை நுண்ணறிவு முக்கியமானதாக உள்ளது. ஏஐ உச்சி மாநாட்டை இந்தியா அடுத்த மாதம் நடத்துவதன் மூலம், தொழில்நுட்ப துறையில் இந்தியா முக்கிய பங்காற்றுகிறது.

செயற்கை நுண்ணறிவை மேம்படுத்தி மாற்றத்தை கொண்டுவர இந்தியா முயற்சிகள் எடுக்கிறது. புதுமைகளை கண்டுபிடித்து அவற்றை மிகப் பெரியளவில் அமல்படுத்தும் திறன் நம் நாட்டில் அதிகமாக உள்ளது. உலகுக்கு தனிச்சிறப்பான ஏஐ மாடலை இந்தியா அளிக்க வேண்டும். உலகுக்காக இந்தியாவில் தயாரிப்பதை அது பிரதிபலிக்க வேண்டும். இவ்வாறு பிரதமர் மோடி கூறினார்.

"ஜன நாயகன்" திரைப்படத்திற்கு யு/ஏ சான்றிதழ் வழங்க ஐகோர்ட்டு உத்தரவு

சென்சார் போர்டு மேல்முறையீடு

சென்னை,ஜன.10:

நடிகர் விஜய் நடித்துள்ள ஜனநாயகன் என்ற திரைப்படம் பொங்கல் பண்டிகையை முன்னிட்டு, நேற்று (வெள்ளிக்கிழமை) வெளியாகும் என்று அறிவிக்கப்பட்டது. ஆனால், இந்த படத்தில் இடம்பெற்றுள்ளசர்ச்சைக்குரிய காட்சிகளினால் சென்சார் சான்றிதழ் (தணிக்கை சான்று) வழங்கவில்லை. இந்த படத்தை மறு ஆய்வு குழு பார்க்க உள்ளதாக தணிக்கை வாரியம் கடந்த 5-ந்தேதி உத்தரவிட்டது. இதை எதிர்த்து சென்னை ஐகோர்ட்டில், படத்தை தயாரித்துள்ள கே.வி.என். நிறுவனம் வழக்கு தொடர்ந்தது. இந்த வழக்கு நீதிபதி பி.டி. ஆஷா முன்பு கடந்த 7 ஆம் தேதி விசாரணைக்கு வந்தது.

தன் கருத்தை பரிசீலிக்கவில்லை. சர்ச்சைக்குரிய காட்சி இடம்பெற்றுள்ளது என்று இதுபோல எப்படி புகார் கொடுக்க முடியும்? இந்த புகார் ஏற்புடையதுதானா? அனைத்தையும்பார்க்கும்போது வினோதமாக இருக்கிறது" என்று கேள்வி எழுப்பினார். இந்த நடவடிக்கை அனைத்தும் சட்ட விதிகளை பின்பற்றியே நடந்துள்ளது என்றும் தணிக்கை வாரியம் தரப்பில் வாதிடப்பட்டது.

நீதிபதி பி.டி ஆஷா தனது உத்தரவில் கூறியிருப்பதாவது: "ஜனநாயகன் திரைப்பட விவகாரத்தில் அதிகார வரம்பை சென்சார் தலைவர் மீறியுள்ளார். தணிக்கை குழு பரிந்துரைத்த திருத்தங்களை ஜனநாயகன் படக்குழு மேற்கொள்ள வேண்டும். ஜனநாயகனுக்கு எதிரான புகார் ஆபத்தானது. இதுபோன்ற புகார்களை ஊக்கப்படுத்த முடியாது. ஆவணங்களை ஆய்வு செய்த போது புகார்தாரரின் குற்றச்சாட்டு பிற்போக்குத்தனமானது என்பது தெரிகிறது. தணிக்கை குழுவில் உறுப்பினராக உள்ளவர் அளித்த புகாரை ஏற்க முடியாது. எனவே ஜனநாயகன் திரைப்படத்தை மறு ஆய்வுக்கு அனுப்பிய உத்தரவை ரத்து செய்கிறேன். படத்திற்கு உடனடியாக யு/ஏ என குறிப்பிட்டு சென்சார் போர்டு வழங்க வேண்டும்" என்று தெரிவித்துள்ளார்.

இந்த நிலையில், நீதிபதி தீர்ப்பளித்த அடுத்த சில நிமிடங்களிலேயே உத்தரவுக்கு எதிராக சென்சார் போர்டு மேல்முறையீடு செய்துள்ளது. இதனால் ஜனநாயகன் படத்திற்கு உடனடியாக யு/ஏ சான்றிதழ் கிடைக்காது என்று கூறப்படுகிறது. இது தொடர்பான விசாரணை நடைபெற உள்ளதாக தகவல் கிடைத்துள்ளது.

கடந்த ஆண்டு ரூ.2,000 கோடி போதைப்பொருட்கள் பறிமுதல்

புதுடெல்லி,ஜன.10:

2025-ம் ஆண்டில் நாடு முழுவதும் 1 லட்சத்து 33 ஆயிரம் கிலோ போதைப்பொருட்கள் பறிமுதல் செய்யப்பட்டுள்ளதாக போதைப்பொருள் கட்டுப்பாட்டு பணியகம்(என்.சி.பி.) தெரிவித்துள்ளது.

அத்துடன் 447 வழக்குகளில் 25 வெளிநாட்டினர் உள்பட 994 போதைப்பொருள் கடத்தல்காரர்கள் கைது செய்யப்பட்டுள்ளதாகவும், 131 வழக்குகளில் 256 குற்றவாளிகளுக்கு தண்டனை பெற்றுத்தரப்பட்டுள்ளதாகவும் தெரிவிக்கப்பட்டுள்ளது.

மேலும் இந்த குற்றவாளிகளுக்கு மொத்தம் 3 கோடியே 30 லட்சம் ரூபாய் அபராதம் விதிக்கப்பட்டுள்ளதாகவும் போதைப்பொருள் கட்டுப்பாட்டு பணியகம் குறிப்பிட்டுள்ளது.

உங்க கனவ சொல்லுங்க திட்டத்தை தொடக்கி வைத்த முதல்வர்!

சென்னை,ஜன.10:

உங்க கனவ சொல்லுங்க என்ற புதிய திட்டத்தை திருவள்ளூர் மாவட்டம், பொன்னேரி வட்டம் பாடியநல்லூரில் முதல்வர் மு.க.ஸ்டாலின் நேற்று (ஜன.9) தொடக்கி வைத்தார்.

கடந்த 2021-ஆம் ஆண்டில் திமுக அரசு பொறுப்பேற்றதுமுதல் தற்போது வரை செயல்படுத்தப்பட்டு வரும் பல்வேறு சமூகநலத்திட்டங்களின் பயனாளிகளுடைய தரவுகள் மற்றும் விவரங்களை உறுதிப்படுத்தவும், திட்டங்களின் தற்போதைய செயல்பாட்டு நிலை குறித்து பொதுமக்களின் கருத்தை அறியவும், மக்களின் எதிர்காலக் கனவுகள் மற்றும் தேவைகளைக் கண்டறியவும், அவர்களது வசிப்பிடங்களுக்கே சென்று நேரடியாக அறிந்து கொள்ளும் பொருட்டு இந்தத் திட்டம் அறிமுகமாகிறது.

சுமார் 1.91 கோடி கிராமப்புற மற்றும் நகர்ப்புறப் பகுதிகளில் உள்ள குடும்பங்களைச் சந்தித்து, அவர்கள் பயன்பெற்றதிட்டங்கள் மற்றும் கனவுகளை 50,000 தன்னார்வலர்களை ஈடுபடுத்தி கணக்கெடுத்து ஒவ்வொரு குடும்பத்துக்கும் தனித்துவ அடையாள எண்ணுடன் கனவு அட்டை வழங்க அரசு திட்டமிட்டுள்ளது.

இப்பணிக்காக மகளிர் சுய உதவி குழுக்களைச் சேர்ந்த சுமார் 50,000 உறுப்பினர்கள் தன்னார்வலர்களாக தேர்ந்தெடுக்கப்பட்டுள்ளனர். இவர்களுக்கு இப்பணிகளை மேற்கொள்ள உரிய பயிற்சி வழங்கப்பட்டுள்ளது.

பொதுமக்கள் தெரிவிக்கும் கருத்துகளை பதிவு செய்ய தமிழ்நாடு மின்-ஆளுமை முகமை (TNeGA) மூலம் தனியாக கைபேசி செயலி இதற்கென உருவாக்கப்பட்டுள்ளது.

உங்க கனவ சொல்லுங்க திட்டம்

இத்திட்டத்தின் செயலாக்கம் குறித்த விவரங்கள் அனைத்து ஊரகம் மற்றும் நகர்ப்புறப் பகுதிகளிலும், நாளிதழ்கள், சமூக ஊடகங்கள் மற்றும் உள்ளாட்சி அமைப்புகள் மூலம் முன்கூட்டியே முறையாக விளம்பரப்படுத்தப்பட்டு, விழிப்புணர்வு பணிகளை செய்தி மக்கள் தொடர்புத் துறை ஒருங்கிணைக்கும்.

இந்த அட்டை மூலம் WWW.UKS.TN.GOV.IN என்ற இணையதளத்தில் தங்களது கனவு/கோரிக்கையின் நிலை குறித்து தெரிந்துக் கொள்ளலாம்.

'வளர்ந்த இந்தியா' என்ற இலக்கை அடைவதற்கு மாணவர்கள் அர்ப்பணிப்புடன் பங்களிக்க வேண்டும்

ஆளுநர் வேண்டுகோள்

சென்னை,ஜன.10:

பெரிய அளவில் கனவு கண்டு, விடாமுயற்சியுடன் செயல்பட்டு, 'வளர்ந்த இந்தியா' என்ற இலக்கை அடைவதற்கு, மாணவர்கள் அர்ப்பணிப்புடன் பங்களிக்க வேண்டும் என்று எஸ்.ஆர்.எம். பல்கலை. விழாவில் ஆளுநர் ஆர்.என்.ரவி தெரிவித்துள்ளார்.

எஸ்.ஆர்.எம். அறிவியல் மற்றும் தொழில்நுட்ப கல்வி நிறுவனத்தில் இந்தியக் குடியரசின் 75 ஆண்டுகள் வரலாற்றைப் போற்றும் வகையில், 'இந்திய குடியரசு - 75 ஆண்டுகள்' என்ற கருத்தரங்கு, வேந்தர் அருங்காட்சியகம் தொடக்க விழா நேற்று நடைபெற்றது.

இந்நிகழ்ச்சிக்கு எஸ்ஆர்எம் பல்கலை. நிறுவனர் மற்றும் வேந்தர் டி. ஆர். பாரிவேந்தர் தலைமை தாங்கினார். ஆளுநர் ஆர்.என்.ரவி சிறப்பு விருந்தினராகப் பங்கேற்று 'வேந்தர் அருங்காட்சியகத்தை திறந்து வைத்தார்.

இதில் இந்திய அரசியலமைப்பின் பரிணாமம், கோட்பாடுகள் மற்றும் ஜனநாயக அமைப்புகள் குறித்த அரிய காட்சிப் பொருட்களும், ஆவணங்களும் இடம்பெற்றுள்ளன. பின்னர் கருத்தரங்கில் தமிழக ஆளுநர் ஆர்.என்.ரவி பேசியது: இளைஞர்கள் ஒவ்வொருவரும் நாட்டின் விலைமதிப்பில்லா சொத்து.

லட்சியத்துடன் ஒழுக்கத்தையும் இணைத்து, பெரிய அளவில் கனவு கண்டு, விடாமுயற்சியுடன் செயல்பட்டு 'விக்சித் பாரத்' (வளர்ந்த இந்தியா) என்ற இலக்கை அடைவதற்கு அர்ப்பணிப்புடன் பங்களிக்க வேண்டும் என்றார்.

வேந்தர் டி. ஆர். பாரிவேந்தர் பேசும்போது, "ஜனநாயகத்தையும் தேசிய முன்னேற்றத்தையும் நிலைநிறுத்துவதில் வலுவான கல்வி நிறுவனங்களின் முக்கியப் பங்கு உள்ளது. கல்வி என்பது, ஒற்றுமை, தேசிய உணர்வு, பொறுப்புணர்வை வலுப்படுத்துவதாக இருக்க வேண்டும் என்பதே எமது குறிக்கோள். உயர்கல்வி நிறுவனங்கள், தேசத்தின் மீது அர்ப்பணிப்புள்ள குடிமக்களை உருவாக்குவதில் முக்கிய பங்காற்றுகின்றன" என்றார்.

இடைநிலை ஆசிரியர்கள் தொடர் போராட்டம்: சென்னையில் 2,500-க்கும் மேற்பட்டோர் கைது

சென்னை,ஜன.10:

அரையாண்டு விடுமுறை முடிந்து கடந்த 5-ம் தேதி முதல் பள்ளிகள் திறக்கப்பட்டுள்ள நிலையிலும், ஆசிரியர்கள் தங்கள் போராட்டத்தை தொடர்வதால் அவர்களுக்கு ஊதியம் வழங்கப்படாது என்று தொடக்கக் கல்வித் துறை அறிவித்தது.

இதையடுத்து, இடைநிலை ஆசிரியர்கள் தங்கள் போராட்டங்களை தீவிரப்படுத்தியுள்ளனர். 14-வது நாளாக சென்னை எழும்பூர் காந்தி இர்வின் பாலத்தில் நேற்று காலை சுமார் 500 ஆசிரியர்கள் போராட்டத்தில் ஈடுபட்டனர்.

பின்னர், மதியம் 12 மணியளவில், எழும்பூர் ரயில் நிலையத்தில் இருந்து 2 ஆயிரத்துக்கும் மேற்பட்ட ஆசிரியர்கள் பேரணியாக வந்து சேர்ந்தனர். தொடர்ந்து திடீரென மேம்பாலத்தில் அமர்ந்து மறியலில் ஈடுபட்டனர்.

இதனால் போக்குவரத்து முழுவதும் பாதிக்கப்பட்டது. தொடர்ந்து அவர்களை போலீஸார் கைது செய்தனர். ஆசிரியர்கள் எண்ணிக்கை அதிகமாக இருந்ததால் கைது நடவடிக்கைகள் மட்டும் 3 மணி நேரத்துக்கு மேலாக நீடித்தது.

மேலும், அப்போது ஏற்பட்ட தள்ளுமுள்ளுவில் சில ஆசிரியர்கள் மயக்கமடைந்தனர்.

சிலருக்கு காயங்கள் ஏற்பட்டன. கைது செய்யப்பட்ட ஆசிரியர்கள் மண்டபங்களில் அடைக்கப்பட்டு, இரவில் விடுவிக்கப்பட்டனர்.

ஆசிரியர்களின் போராட்டத்தால் பள்ளிகளில் மாணவர்களின் கற்றல் பணிகளும் பாதிக்கப்பட்டு வருவதால், தமிழக அரசு இந்த விவகாரத்தில் விரைந்து நடவடிக்கை எடுக்க வேண்டுமென கோரிக்கைகள் எழுந்துள்ளன.

இதேபோல், பணி நிரந்தம் செய்யக் கோரி பகுதிநேர ஆசிரியர்கள் சென்னை டிபிஐ வளாகம் முன்பு போராட்டம் நடத்தினர். அவர்களையும் போலீஸார் கைது செய்தனர். ஆசிரியர்களின் கைது செய்யப்பட்ட வீடியோக்கள் சமூக வலைத்தளங்களில் வைரலாகின. இதற்கு பாமக தலைவர் அன்புமணி கண்டனம் தெரிவித்துள்ளார்.

நம்மாழ்வார் திருவடி தொழுதல்

மந்தைவெளி மாரி செட்டி தெரு ஆலய நம்மாழ்வார் திருவடி தொழுதல்.

மயிலை கேசவன் இராபத்து பத்தாம் நாள்.

சென்னகேசவர் ஆண்டாள் நீராட்ட உற்சவம்.

கேட்ட வரம் தரும் முத்துமாரியம்மன் கோவில் சித்தர் லெட்சுமணன் சுவாமி குருபூஜை விழா

மானாமதுரை, ஜன.10: சிவகங்கை மாவட்டம் மானாமதுரை அன்னவாசல் புதூர் ரோட்டில் உள்ள எஸ்.கரிசல்குளம் முத்து மாரியம்மன் கோவில் சித்தர் லெட்சுமணன் சுவாமி ஆவார். இவர் அருள்வாக்கின் நிலத்தில் கிடைத்த கருங்கல்லை கேட்ட வரம் தரும் முத்து மாரியம்மனாக அப்பகுதியில் பக்த்தர்கள் வழிபாடு செய்து வருகின்றனர்.

பங்குனி பொங்கல் விழா சிறப்பாக நடைபெறும். அப்போது லட்சுமணன் சுவாமி பக்தர்கள் கோரிக்கையை அம்மனிடம் பேசி பூஜைகள் செய்து அருள் வாக்கு கூறி பக்தர்களுக்கு ஆசி வழங்குவார். கடந்த ஜனவரி மாதம் சித்தர் லட்சுமணன் சுவாமி ஜீவசமாதி அடைந்தார். அதைத் தொடர்ந்து சுவாமியின் முதல் ஆண்டு குருபூஜை விழா நடைபெற்றது. இதில் ஏராளமான பக்தர்கள் கலந்து கொண்டு வழிபாடு செய்தனர்.

வரும் பங்குனி மாதம் கேட்ட வரம் தரும் முத்து மாரியம்மன் கோவில் பங்குனி பொங்கல் பெருந் திருவிழா நடைபெறும். அப்போது ஏராளமான பக்தர்கள் தீச்சட்டி எடுத்து தீ மிதித்து வழிபாடு செய்வார்கள். விழா ஏற்பாடுகளை டிரஸ்டிகள்

திருவம்பாவை ஊர்வலம்

போச்சம்பள்ளி வடமலம்பட்டி சர்வலிங்கேஸ்வரர் ஆலயத்தில் மார்கழி 25 ஆம் நாள் திருவம்பாவை ஊர்வலம்.

உலகப் புகழ் பெற்ற துபாய் முகமது பின் ராஷித் நூலக அலுவலர் முகமது அவர்களிடம் தமிழ்ச்செம்மல் கவிஞர் இரா.இரவியின் நூல்களான மின்னல் ஹைக்கூ, திரும்பிப் பார்க்கிறேன், கட்டுரைக் களஞ்சியம், இரா.இரவின் ஹைக்கூ உலகம் நான்கு நூல்களை ஊடகவியலாளர் முதுவை ஹிதாயத் அவர்கள் வழங்கினார்.

உக்கல் அருள்மிகு மடாவளம் காமாட்சி அம்பாள் கோயிலில் யாக வேள்வி பூஜை

செய்யாறு அடுத்த உக்கல் அருள்மிகு மடாவளம் ஸ்ரீ காமாட்சி அம்பாள் கோயிலில் நேற்று முன்தினம் யாக வேள்வி பூஜை சிறப்பாக நடைபெற்றது. யாக வேள்வி பூஜையினை ஆலய குரு சங்கர் குருஜி நடத்தினார். உடன் பால சந்நியாசி லோகேஸ்வர சரஸ்வதி சுவாமிகள் இருந்தார்.இக் கோயிலில் நடைபெறும் யாக வேள்வி பூஜை பிரசித்தி பெற்ற ஒன்றாக கூறப்படுகிறது.

மானாமதுரை சிலம்ப அணியினர் தங்கம் வெள்ளி பதக்கம் பெற்று சாதனை

சிவகங்கை, ஜன. 10: தமிழக அரசு - பள்ளி கல்வித்துறை சார்பாக தேனி மாவட்டம் - ராயப்பன்பட்டியில் நடைபெற்ற 38 மாவட்டங்களுக்கு இடையிலான மாநில அளவிலான சிலம்பம் போட்டியில் சிவகங்கை மாவட்டம் - மானாமதுரை - சீனி ஆசான் சிலம்பம் பள்ளியின் சார்பாக பயிற்சியாளர்கள் செல்வம் மற்றும் முனியாண்டி தலைமையில் மாணவ - மாணவிகள் கலந்து கொண்டதில் இரட்டைக்கம்பு பிரிவில் மாணவர்கள் ரித்தீஸ், புகழேஷ் தங்கப்பதக்கத்தையும், ஒற்றைக்கம்புபிரிவில்அகதீஸ்குமார் தங்கப்பதக்கத்தையும்,மதன்குமார் வெள்ளிப்பதக்கத்தையும், கம்புச்சண்டை பிரிவில் ஷரோன் மற்றும் கரண்குமார் ஆறுதல் பரிசையும், ஒற்றைக்கம்பு பிரிவில் மாணவிகள் சுவாதி, ரோஷிணி, ஷாலினி ஆறுதல் பரிசையும் பெற்று சிவகங்கை மாவட்டத்திற்கும், பயின்று வந்த சிலம்ப பள்ளிக்கும் பெருமை சேர்த்துள்ளனர்.

சீனி ஆசான் சிலம்பம் பள்ளி மாணவ மாணவிகள் தொடர்ந்து 4 ஆவது முறையாக தமிழக அரசு - பள்ளி கல்வித்துறை மாநில அளவிலான சிலம்பம் போட்டியில் வென்றது குறிப்பிடத்தக்கது.

திருமாவளவன் கூட்டணியில் இடம் பெறுவீர்களா?- எதுவும் நடக்கலாம் என சொன்ன ராமதாஸ்

திண்டிவனம், ஜன.10: திண்டிவனம் தைலாபுரம் தோட்டத்தில் பா.ம.க. சார்பில் போட்டியிட விரும்புபவர்களிடம் இன்று விருப்ப வேட்பு மனு வழங்கும் நிகழ்ச்சி நடைபெற்றது. இதில் பா.ம.க. நிறுவனத் தலைவர் டாக்டர் ராமதாஸ் கலந்து கொண்டு விருப்ப மனுக்களை வழங்கினார். பின்னர் அவர் நிருபர்களிடம் கூறியதாவது:-

ஆட்சியில் பங்கு வேண்டாம் என நிபந்தனை அற்ற ஆதரவை கருணாநிதிக்கு கொடுத்தோம். காங்கிரஸ்காரர்கள் ஆட்சியில் பங்கு கேட்டனர். ஆனால் ஆட்சியில் பங்கு இல்லாமல் 5 ஆண்டுகள் முழுமையாக கருணாநிதி ஆட்சிக்கு ஆதரவு கொடுத்தோம். நான் சொன்னால் ஏன், எதற்கு என்று தட்டாமல் இருக்கும் தலைவரை நான் உடன் வைத்திருக்கிறேன். பா.ம.க. என்பது என் தலைமையிலான ஒரே அணிதான். முதலமைச்சர் மு.க.ஸ்டாலின் ஆட்சி நன்றாகத் தான் இருக்கிறது.

கட்சியை கைப்பற்றுவது தொடர்பாக சட்டப்பூர்வமான நடவடிக்கை எடுத்து வருகிறோம். எல்லாவிதமான முயற்சிகளும் எடுத்து வருகிறோம். வெற்றியும் பெறுவோம்.

கேள்வி:- நீங்கள் தான் பா.ம.க.வின் முகம் என்கிறீர்கள். ஆனால் உங்களை மீறி எடப்பாடி பழனிசாமி அன்புமணிக்கு ஆதரவளித்தது ஏன் ?

ப:- எனக்குத் தெரியவில்லை. உங்களுக்கு தெரிந்தால் சொல்லுங்கள். இரண்டில் ஒன்றை தொடுங்கள். நான் சொல்கிறேன்.

கே:- திருமாவளவன் இருக்கக்கூடிய கூட்டணியில் நீங்கள் இணைவீர்களா?

ப:- அரசியலில் எதுவும், எப்போதும், என்ன வேண்டுமானாலும் நடக்கலாம். இதுவும் எப்போதும் நடக்காது என கூற முடியாது.

இவ்வாறு அவர் கூறினார்.

நிகழ்ச்சியில் பா.ம.க. தலைமை நிலைய செயலாளர் அன்பழகன் விழுப்புரம் தொகுதியில் போட்டியிடுவதற்காக 27 பேர் விருப்ப மனு தாக்கல் அளித்துள்ளனர். அதே போல் டாக்டர் ராமதாசின் மகள் ஸ்ரீகாந்திமதி போட்டியிட 100-க்கும் மேற்பட்டோர் விருப்ப மனு அளித்துள்ளனர்.

தேர்தல் விளம்பரத்துக்காக விவசாயிகளை மோசடி செய்யும் திமுக அரசு - அண்ணாமலை தாக்கு

சென்னை, ஜன.10: முன்னாள் பாஜக மாநில தலைவர் அண்ணாமலை தனது எக்ஸ் தளத்தில் பதிவிட்டு இருப்பதாவது;

தமிழக கூட்டுறவு சங்கங்களில், பழைய பயிர்க் கடன் முழுத் தொகையும் கட்டிவிட்டு, புதிய கடன் புதுப்பிப்புக்காக காத்திருக்கும் பல ஆயிரக்கணக்கான விவசாயிகள், பயிர்க் கடன் புதுப்பிக்கப்படாததால், கடும் பண நெருக்கடியில் சிக்கியுள்ளனர்.

பொங்கலுக்கு ரேஷன் அட்டைதாரர்களுக்கு ரூ.3,000 கொடுக்க திமுக அரசிடம் பணம் இல்லாமல், விவசாயிகளின் பயிர்க் கடன் பணத்தை மடைமாற்றி, பல ஆயிரக்கணக்கான விவசாயிகளை இன்று மன உளைச்சலுக்கு தள்ளியிருக்கிறது திமுக அரசு.

பொங்கல் பண்டிகை கொண்டாடுவதே, விவசாயத்தைப் போற்றுவதற்காகத்தான் எனும்போது, தங்களது தேர்தல் விளம்பரத்துக்காக, விவசாயிகளை திட்டமிட்டு மோசடி செய்திருக்கிறது திமுக அரசு. உடனடியாக விவசாயிகளின் பயிர்க் கடன்களைப் புதுப்பித்து, அதற்கான பணத்தை விடுவிக்க வேண்டும் என்றும், விவசாயிகளின் வாழ்க்கையுடன் விளையாட வேண்டாம் என்றும், திமுக அரசை வலியுறுத்துகிறேன்."

இவ்வாறு அதில் தெரிவிக்கப்பட்டுள்ளது.

எத்தனை தொகுதிகளில் பா.ஜ.க. போட்டி, அமைச்சரவையில் பங்கா? - நயினார் நாகேந்திரன் பதில்

சென்னை, ஜன.10: சென்னை பசுமை வழிச்சாலையில் உள்ள இல்லத்தில் அ.தி.மு.க. பொதுச்செயலாளர் எடப்பாடி பழனிசாமியை பா.ஜ.க. மாநிலத் தலைவர் நயினார் நாகேந்திரன் சந்தித்து பேச்சுவார்த்தை நடத்தினார்.

அ.தி.மு.க. - பா.ஜ.க. தொகுதி பங்கீடு, கூட்டணியில் மேலும் சில கட்சிகளை சேர்ப்பது குறித்து எடப்பாடி பழனிசாமி, நயினார் நாகேந்திரன் ஆலோசனை நடத்தினர். சுமார் 30 நிமிடங்கள் பா.ஜ.க. - அ.தி.மு.க. தலைவர்கள் இடையே நடைபெற்ற பேச்சுவார்த்தை நிறைவு பெற்றது.

எடப்பாடி பழனிசாமியை சந்தித்தபின் நயினார் நாகேந்திரன் செய்தியாளர்களிடம் கூறியதாவது:

* சென்னையில் இம்மாத இறுதியில் பிரதமர் மோடி தலைமையில் பொதுக்கூட்டம் நடைபெற உள்ளது.

* பிரதமர் மோடியின் வருகையையொட்டி ஆலோசனை நடத்தினோம்.

* அ.தி.மு.க. - பா.ஜ.க. இடையேயான தொகுதி பங்கீடு பேச்சுவார்த்தை சுமூகமாக நடைபெற்றது.

* பா.ஜ.க.வுக்கு எந்தெந்த தொகுதிகள் ஒதுக்கப்பட்டுள்ளது என்பது குறித்து பின்னர் அறிவிக்கப்படும் என்று தெரிவித்தார்.

எத்தனை தொகுதிகளில் பா.ஜ.க. போட்டியிட விருப்பம், போட்டியிட விருப்பமான தொகுதிகள், அமைச்சரவையில் பங்கா? போன்ற செய்தியாளர்களின் கேள்விக்கு நயினார் நாகேந்திரன் பதில் அளிக்க மறுப்பு தெரிவித்தார்.

Breaking NEWS Card.com
www.breakingnewscard.com
We Create Professional
Breaking News Cards
Daily 4 Cards Plus
get News Portal FREE
Contact to"AD"
9337501889
Call: 7789951009
₹999 ONLY

ADVERTISE WITH US!
CONTACT US
9337501889

அனைத்து பிரிவினருக்கும்
என் துணை
திருமண தகவல் மையம்
உங்கள் மணமகனை/ மணப்பெண்ணைப் பதிவு செய்யவும்.
www.enthunai.com
support@enthunai.com
7871617005
7789941009

WE'RE
HIRING
TELECALLERS
SALARY STARTING FROM
RS.20000/- ONWARDS
+91 7871617005

முனீஸ்வர் துணை
கங்கோதரி எண்டர்பிரைசஸ்-ன்
BI NEW TEACHERS COLONY
பொன்னேரி அருகில் பழவேற்காட்டில்
RERA APPROVED
மனைகள் வழங்கப்படுகிறது.
GANGOTHARI ENTERPRISES
RG Rajendra Prasath
Proprietor
கங்கோதரி எண்டர்பிரைசஸ்
Buying & Selling
வீடு, மனை, வாங்க, விற்க இங்கு அணுகவும்.
97103 48377 , 89254 08203
gangotharienterprises2018@gmail.com
No. 18, Dr. Radhakrishna Salai, Vivekananda Nagar, Kodungaiyur, Chennai-600 118.

Vilambaram
www.vilambaram.com
WE ARE Digital Marketing Agency
We are the
LEADS GENERATION
FACTORY
For Your
REAL ESTATE
BUSINESS
* Business Lead
* 100% Verified Lead
* Targeted Lead
GROW YOUR BUSINESS WITH US
for more details
+91 7789941009
+91 9337501889
vilambarampage@gmail.com
80 %OFF SPECIAL OFFER DISCOUNT
90 DAYS MONEY BACK GUARANTEE

Sri Manjal Mart
YOUR DESIRE WE DELIVER
தரமான ஆன்மீக பூஜை பொருள்களை குறைந்த விலையில் நிறைவாக வாங்க
20% OFF
www.manjalmart.com
7789951009
order@manjalmart.com

THINKING to BUY / SELL / RENT a PROPERTY
New / Resale... Residential / Commercial...
Plots
Flats
House
Villa
Bungalows
Farm Land
Ware Houses
Factory Sites
Sheds
JOINT VENTURES INVITED
MK REAL ESTATE
Tell me your Budget ⇨ We Show Your Home
Call:7871617005

தெய்வம்
அருள்தரும்
தெய்வம்
தமிழ் மாதமிருமுறை இதழ்
என்றும் நம் இல்லங்களில்
அற்புதமான ஆன்மீக செய்திகள், பரிகாரங்கள், ஸ்தல வரலாறு மற்றும் சுவாரஸ்யமான தகவல்கள் மாதம் இருமுறை படித்து ஆன்மீகத்தை அறியுங்கள்..
www.arultharumdeivam.com

Telecaller Job
Apply Today
Mobile Calling !!!!
Rs 250–Rs500 per day
Work From Home Jobs
Rs 8000 – Rs 15000 per month
Ananda Bhaskar
9337501889
7789941009

SEVEN STARS LOGISTICS PVT.LTD.
We Build Perfection
we simplify shipping for your business
Our Services are ...
Freight Forwarding, International Courier, Customs Clearance, Cargo Movement by Air, Sea and Road, Door to Door Service.
2, 2nd floor, Krishnan Koil Street, George Town, Chennai - 600 001. INDIA.
+91 44 43570909
+91 96770 88843
info@sevenstarslogistics.com
www.sevenstarslogistics.com

கவிதை அரங்கம்!

தூரம் என்பது முக்கியம்
அல்ல எடுத்து வைக்கின்ற
முதல் அடி தான் முக்கியம்

முடியாது என முடங்கி
விட்டால் வேதனை
முடியும் என எழுந்து
விட்டால் சாதனை

நீண்ட தூரம்
ஓடிவந்தால் தான்
அதிக தூரம்
தாண்ட முடியும்

உன் கையில்
பணமில்லையெனினும்
தன்னம்பிக்கையிருந்தால்
நீயும் செல்வந்தனே

தனிமை வேதனை என்று
நினைத்து விடாதே
சாதனை செய்யும்
அளவிற்கு சிந்தனைகளை
அது கற்று தரும்

வாழ்க்கை தத்துவம்...

முடியாதுனு விட்டுட்டா
வெற்றியில்லை
விட முடியவே முடியாதுனு
விடாமல் இருந்தால்
தோல்வியில்லை

வசதியென்பது
பணத்தில் மட்டும் இல்லை
மனசுக்கு நிம்மதியான வாழ்க்கையும்
வசதியான வாழ்க்கை தான்

உணரும் வரை உண்மை
கூட பொய் தான்
புரியும் வரை வாழ்க்கை
கூட ஒரு புதிர் தான்

வெற்றிக்கு துணையாக
இருப்பவன் நண்பன்
வெற்றிக்கு காரணமாக
இருப்பவன் எதிரி

சாவி (வந்து) வந்த வேளை(வேலை)

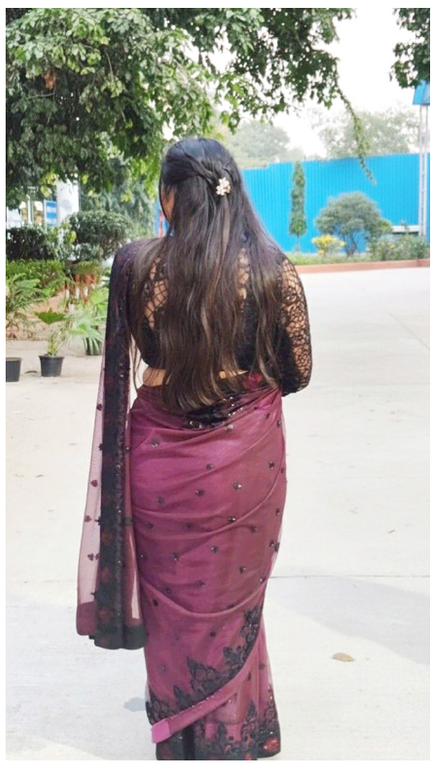

மகிழ்ச்சியின் எல்லைக்கே சென்று விட்டாள் செல்ல மணி. காரணம் அவளின் பல நாள் கனவு இன்று நனவாகியது.தன்னுடைய விடாமுயற்சியாலும்,கடவுளின் அருளாலும் அவளின் கனவு நனவானது. அவளுக்கு மிகவும் பிடித்தப் புடவைகளை எப்படியோ வாங்கி சேர்த்து விட்டாள். இளமைப் பருவத்தில் உடுத்தும் ஆடைக்கு மிகவும் கஷ்டப்பட்டதால் துணிக் கடைக்குச் சென்றால் வள்ளலாகி விடுவாள். கண்ட புடவைகளை எல்லாம் வாங்கி வந்து விடுவாள்.வேலைக்குச் செல்லும்போது தினம் ஒரு புடவை கட்டிக்கொண்டு செல்ல அப்படி வாங்கினாள். சேர்த்தப் புடவைகளைப் பைகளில் வைத்திருந்தாள்.அவளின் வாழ்நாள் கனவான பீரோ வாங்க..சிறுகசிறுகச் சேர்த்தாள். தான் வாங்கப் போகும் பீரோ மூன்று தலைமுறை நிலைத்து, தரமானதாக இருக்க வேண்டும் என்று சிறந்த கம்பெனி பீரோக்களை கடைகடையாக... ஒரு மாதமாகத தேடிக் கண்டுபிடித்தாள். தான் அலங்காரம் செய்ததைத் தனக்கே காட்டும் கண்ணாடியையும் பொருத்திவிட்டாள். உலக சாதனையே செய்துவிட்டதாக எண்ணி மகிழ்ந்தாள். ஒவ்வொரு புடவையையும் அழகாக மடித்து பீரோவில் அடுக்கி விட்டாள். தன் மகள் கல்லூரி சான்றிதழ்களையும் லாக்கரில் வைத்து திருவனந்தபுரம் பத்மநாத சுவாமி கோவில்..”தங்கமாக “நினைத்து பத்திரப்படுத்தினாள். தங்க பொக்கிஷம் போலப் பூட்டி வைத்தாள். மறந்து விடக்கூடாது என்பதற்காக சரியான ஒரு இடத்தைத் தெரிவு செய்தாள்...பின்பு அனைத்துத் துணிகளையும் அடுக்கி அழகாக வைத்தாள். தன் வீட்டு வேலைக்காரி அம்மாவிடம் நீங்கள் பயமில்லாமல்,நாங்கள் இல்லாத நேரத்திலும் கூட எங்கள் வீட்டைச். சுத்தம் செய்யலாம் என்று பெருமையடித்துக் கொண்டிருந்தாள் செல்லமணி. பீரோ வந்த நல்ல நேரம், ஒரு பெரிய நிறுவனத்தில் தன் மகளுக்கு நேர்முகத்தேர்வும் வந்தது. முதல் நாளே அனைத்தையும் நகலெடுத்து ஆயத்தமானாள். மூலச் சான்றிதழ்களைத் தானே பீரோவில் வைத்துக் கொள்வதாகத் தாய் செல்லமணி பிடிவாதமாகக் கூறிவிட்டாள். பொழுது விடிந்தது. நேர்முகத் தேர்விற்குத் தயாரானாள் மகள்.செல்லமணிக்குப் பெருமை தாங்கமுடியவில்லை. பொழுது விடிந்தது. நேர்முகத் தேர்விற்குத் தயாரானாள் மகள். காலை உணவுகளைத் தயார் செய்தாள்.குடும்பத்தோடு குலசாமியை வணங்கினார்கள். ஆசையாக வாங்கிய பீரோவில் வைக்கப்பட்ட சான்றிதழ்களைப் பீரோவிலிருந்து எடுக்கச் ஒய்யாரமாகச் சென்றாள் செல்ல மணி... அவளைப் பின்தொடர்ந்தது குடும்பம். சாவியைத் துளையில் செருகினாள். திறந்துப் பார்த்தாள்.... ஆனால்,திறக்கவில்லை. குடும்பமே திறக்க முயற்சித்தது... ஆசை ஆசையாக வாங்கிய பீரோ.! ஒரு வாரம் கூட ஆகவில்லை... உடனே, தொலைபேசியில் கடையைத் தொடர்பு கொண்டார்கள். அவர்களோ பீரோ வாங்கிய கடையை அணுக அலைபேசி எண்ணை கொடுத்தார்கள். இப்படியாக அரை மணி நேரத்திற்கு மேலாகிவிட்டது. கடைசியாக,யாரோ ஒருவர்,” புகார் அளித்த 48 மணி நேரம் கழித்து ஆவன செய்யப்படும் என்று கூறினார். “ஆண்டவா” என்று அலறியேவிட்டாள். இன்னும் 4 மணி நேரத்தில் நேர்முகத்தேர்வு.,48 மணி நேரம் எப்படி இருக்க முடியும் என்று எவ்வளவோ கெஞ்சியது குடும்பம்.கடிகாரம் தன் கடமையைச் சரியாகச் செய்தது.பீரோவில் உள்ள லாக்கர் சாவியை கொண்டு திறந்து பார்க்கலாம் என்று கணவர் சொன்னார்.... தான் வணங்கும் குலசாமியை.வேண்டி திறந்து பார்த்தாள்.. என்ன ஆச்சரியம்.... பீரோ திறந்தது.. காரணம் லாக்கர் சாவியும் பீரோ வெளியில் திறக்கும் சாவியும் கைத்தவறி மாற்றி வைத்ததன் விளைவுதான்... லாக்கர் சாவி எப்படி வெளிக் கதவைத் திறக்கும்... இப்பொழுது வெளிக்கதவு சாவியை எடுத்துக் கொண்டு வந்து பீரோவைத திறந்தவுடன் திறந்தது...குடும்பமே மகிழ்ந்தது. சான்றிதழ்களைச் சரிபார்த்துக் கொண்டு.. சரியான நேரத்தில் நேர்முகத்தேர்விற்குச் சென்று தேர்ச்சியும் பெற்று, நல்ல வேளை வந்த வேளை வேலையும் கிடைத்தது.

ம.முத்துலெட்சுமி
ஒசூர்.

சிரிப்பு வருது.! சிரிப்பு வருது.!!

ஆசிரியரும் மாணவனும் பேசிக்கொண்டது;
நம்ம பள்ளியில் மொத்தம் 5 மாடிகள் இருக்கு.
ஒவ்வொரு மாடிக்கும் 15 படிக்கட்டுகள் இருக்கு.
ஐந்தாவது மாடிக்கு போகணும்னா எத்தனை படிக்கட்டுக்கள் ஏறணும் ?
எல்லா படிக்கடையும் தான் ஏறணும் சார்!

தினம் ஒரு சமையல்

உருளைக்கிழங்கு மிளகு வறுவல்

தேவையான பொருட்கள்:

1. உருளைக்கிழங்கு	- 200 கிராம்
2. மிளகு	- ஒரு டீஸ்பூன்
3. மிளகாய்த்தூள்	- ஒரு டீஸ்பூன்
4. தனியாத்தூள்	- 2 அல்லது 3 டீஸ்பூன்
5. மஞ்சள் தூள்	- கால் டீஸ்பூன்
6. வெங்காயம்	- 1
7. சீரகம்	- அரை டீஸ்பூன்
8. காய்ந்த மிளகாய்	- 3
9. கறிவேப்பிலை	- சிறிது
10. எண்ணெய்	- இரண்டு டேபிள்ஸ்பூன்
11. உப்பு	- தேவைக்கேற்ப

செய்முறை:

முதலில் ஒரு டீஸ்பூன் மிளகை மிக்சியில் போட்டு கொரகொரப்பாக பொடித்து கொள்ளவும். ஒரு பாத்திரத்தில் உருளைக்கிழங்கை போட்டு தண்ணீர் ஊற்றி வேக வைத்து, தோலை உரித்து விட்டு, சிறு துண்டுகளாக வெட்டிக் கொள்ளவும்.

.

வெங்காயத்தைப் பொடியாக நறுக்கிக் கொள்ளவும்.கடாயை அடுப்பில் வைத்து எண்ணெய் ஊற்றி சூடானதும் சீரகம், கறிவேப்பிலை, காய்ந்த மிளகாய் சேர்த்து தாளித்த பின்னர் வெங்காயத்தை போட்டு வதக்கவும்.வெங்காயம் நன்றாக வதங்கியதும் அதில் உருளைக் கிழங்கைப் போட்டு சற்று வதக்கவும்.அதன் பின் அதில் மிளகாய்த்தூள், தனியாத்தூள், மஞ்சள் தூள், உப்பு சேர்த்து நன்றாகப் பிரட்டி விடவும்.

.

அனைத்து சேர்த்து வரும் போது கடைசியில் மிளகுத்தூளைத் தூவி, மீண்டும் நன்றாகக் கிளறி விடவும்.அடுப்பை சிறு தீயில் வைத்து, உருளைக்கிழங்கை அடிக்கடி திருப்பி விட்டு 5 முதல் 10 நிமிடங்கள் வரை அல்லது கிழங்கு பொன்னிறமாகும் வரை வைத்திருந்து எடுக்கவும்.சுவையான உருளைக்கிழங்கு மிளகு வறுவல் ரெடி.

பப்பாளி பயன்கள்

செரிமானத்திற்கு பப்பாளியின் நன்மைகள்

பப்பாளியில் பப்பேன் எனப்படும் நொதி நிறைந்துள்ளது, இது புரதங்களை உடைக்க உதவுகிறது மற்றும் செரிமானத்தை எளிதாக்குகிறது. இது அனுபவிப்பவர்களுக்கு மிகவும் நன்மை பயக்கும் வீக்கம், அஜீரணம் அல்லது எரிச்சல் கொண்ட குடல் நோய்க்குறி.

நோய் எதிர்ப்பு சக்திக்கு பப்பாளியின் நன்மைகள்

பப்பாளியில் வைட்டமின் சி நிறைந்துள்ளது, இது உங்கள் நோய் எதிர்ப்பு சக்தியை அதிகரித்து, உங்கள் உடல் நோய்களை எதிர்த்துப் போராட உதவுகிறது.

இதய ஆரோக்கியத்திற்கு பப்பாளி

பப்பாளியில் உள்ள ஆக்ஸிஜனேற்றிகள், நார்ச்சத்து மற்றும் பொட்டாசியம் ஆகியவை சிறந்த இரத்த ஓட்டத்திற்கும், கொழுப்பின் அளவைக் குறைப்பதற்கும், புற்றுநோய் அபாயத்தைக் குறைப்பதற்கும் பங்களிக்கின்றன. இருதய நோய்.

நீரிழிவு நோய்க்கு பப்பாளியின் நன்மைகள்

பப்பாளி பழம் இரத்த சர்க்கரை அளவை சீராக வைத்திருக்க உதவுகிறது, ஏனெனில் இது குறைந்த கிளைசெமிக் குறியீட்டைக் கொண்டுள்ளது மற்றும் நிறைய நார்ச்சத்துக்களைக் கொண்டுள்ளது. அதாவது நீரிழிவு நோயாளிகளுக்கு இது ஒரு நல்ல தேர்வாக இருக்கும்.

மலச்சிக்கலுக்கு பப்பாளி

பப்பாளியில் உள்ள நார்ச்சத்து மற்றும் நீர்ச்சத்து ஆரோக்கியமான குடல் இயக்கத்தை மேம்படுத்தி, இயற்கையாகவே மலச்சிக்கலைத் தடுக்கிறது.

பப்பாளி மற்றும் கொழுப்பு

பப்பாளியை தொடர்ந்து சாப்பிடுவது, அதன் ஆக்ஸிஜனேற்ற எதிர்ப்பு மற்றும் நார்ச்சத்து காரணமாக கெட்ட கொழுப்பின் அளவைக் குறைக்க உதவும்.

சினிமா

போட்றா வெடிய விஜய்யின் ஜனநாயகன் படத்திற்கு கிடைத்த GREEN SIGNAL... ரசிகர்களே தயாரா?

நடிகர் விஜய்யின் கடைசிப்படமான ஜனநாயகன் ரசிகர்களின் பெரிய எதிர்ப்பார்ப்பில் இருக்கும் திரைப்படம். எச்.வினோத் இயக்கத்தில் விஜய், பூஜா ஹெட்ச், மமிதா பைஜு, பாபி தியோல் என பலர் நடிக்க தயாராகியுள்ள இப்படம் அரசியல் கதைக்களத்தை மையப்படுத்திய ஒரு கதை. அனிருத் இசையில் தயாராகியுள்ள இப்படத்தின் பாடல்கள் அனைத்தும் வெளியாகிவிட்டது.

இன்று படம் வெளியாகி இருக்க வேண்டும் ஆனால் தணிக்கை குழு சான்றிதழ் கிடைக்காததால் அதில் பிரச்சனை ஏற்பட ரிலீஸ் தள்ளிப்போனதாக தயாரிப்பு குழு அறிவித்திருந்தனர். அதில் இருந்தே பிரபலங்கள் பலரும் விஜய்க்கு ஆதரவாக பதிவுகள் போட்டு வந்தனர்.

எல்லாம் தயாராகிவிட்டது, ஜனநாயகன் தணிக்கை சான்றிதழ் பெற மட்டுமே பிரச்சனையாக இருந்தது.

ஆனால் அந்த பிரச்சனையும் இப்போது முடிந்துவிட்டதாக தெரிகிறது. இன்று 10.30 மணிக்கு நீதிமன்றத்தில் ஜனநாயகன் விசாரணைக்கு வர, விஜய்யின் ஜனநாயகன் படத்துக்கு தணிக்கை சான்று வழங்க உயர்நீதிமன்றம் உத்தரவிட்டுள்ளது.

அதேபோல் மறு ஆய்வுக்கு அனுப்பிய உத்தரவும் ரத்து செய்யப்பட்டுள்ளது.

நடிகை அமைரா தஸ்தூர் மிகவும் கவர்ச்சியான உடையில் செம ஹாட் ஆக போஸ் கொடுத்து இருக்கும் ஸ்டில்களை வெளியிட்டு இருக்கிறார்.

புகைப்படங்கள் ரசிகர்களை கவர்ந்து வருகின்றன.

உலகத்திலேயே இப்போது சந்தோஷமான நபர் எனது கணவர் தான்... தொகுப்பாளினி மணிமேகலை பதிவு

தமிழ் சினிமாவை விட சின்னத்திரைக்கு தான் இப்போது மக்களின் பெரிய ஆதரவு இருக்கிறது.

வாரா வாரம் புதிய படங்களின் ரிலீஸை தாண்டி எந்த தொலைக்காட்சியில் என்ன சீரியல் வருகிறது என்பதை காண தான் ரசிகர்கள் ஆர்வம் காட்டுகின்றனர். புதிய வருடத்தில் சன், விஜய், ஜீ தமிழ் 3 தொலைக்காட்சிகளுமே புத்தம்புதிய சீரியல்களை களமிறக்கி வருகிறார்கள்.

சீரியல்களை தாண்டி ரியாலிட்டி ஷோக்களும் செம ஹிட்டடிக்கிறது. அப்படி ரியாலிட்டி ஷோக்களை தொகுத்து வழங்குவதன் மூலம் பிரபலமான தொகுப்பாளர்களும் உள்ளனர்.

எந்த நிகழ்ச்சி கொடுத்தாலும் ஜாலியாக கொண்டு செல்லும் ஒரு தொகுப்பாளினி தான் மணிமேகலை.

இவர் தொலைக்காட்சி நிகழ்ச்சிகளை தாண்டி நிறைய தனியார் நிகழ்ச்சிகளையும், வெளிநாட்டிற்கு சென்றும் நிகழ்ச்சிகளை தொகுத்து வழங்கி வருகிறார்.

தற்போது இவர் தனது இன்ஸ்டாவில், இந்த உலகத்தில் தற்போது மிகவும் சந்தோஷமான நபர் என்றால் அது எனது கணவர் தான். நான் 10 நாட்களுக்கு வெளிநாடு செல்கிறேன், என் பொண்டாட்டி ஊருக்கு போய்ட்டா என்ற சந்தோஷத்தில் இருக்கப்போகிறான் என பதிவு செய்துள்ளார்.

Published by R.S ROSHINE Printed by **R.S. ROSHINE** On behalf of R.S. ROSHINE Printed at J.M. Process, No 29, V.N. Doss Road, BorderThottam, Mount Road, Chennai – 600002.
and Published From NO. 42/62, Buchammal Street, 1st Floor, New Washermenpet, Tondiarpet, Chennai, Tamilnadu – 600081. Editor: **R.S.ROSHINE, PH: 8122836299, e-mail: anandabhaskarnews@gmail.com**